de La Citadelle

es en Canoé Kayak

OUVEAU PARCOURS :

ches à St-Jean - St-Germain.

6 h à la découverte de l'Indre sauvage

Locations de VTT

pour les enfants (à partir du 16 /07)

ltu'raids concept

6 74 63 36 80

.culturaideconcept.com

Aristide-Briand - LOCHES

6e FESTIVAL

LOCHES EN VOIX

LITTLE FINA AND THE FRENCHES

MINIBOXON

LES TROIS CORPS

SOUL VOICES

NICOLAS MORO

VIPERES ASSASSINES

STOMPIN' JOE

YGRANKA

FRENCH QUARTER

REVIVOR

ENCIENTRO MUSICO

KARMA DUO

29-30 JUILLET 2016

GRATUIT

www.ville-loches.fr

AU CŒUR DE LA TOURAINE

La Chartreuse du Liget

Pour les passionnés d'histoire et de belles pierres !
Un portail monumental datant du XVIIe s. vous accueille.
Découvrez à l'intérieur du mur d'enceinte à échauguettes, les vestiges de l'église du XIIe s., du cloître du XVIIe s.
Les communs et dépendances sont du XVIIIe s.

Pour visiter le site, un droit d'**entrée de 2 €** est demandé par personne (livret guide à la disposition).

OUVERT TOUTE L'ANNÉE
de 9 h à 12 h 30 et de 14 h à 19h
sur la commune de Chemillé-sur-Indrois

www.chartreuseduliget.com

BEAUX LIEUX

DU 4 JUIN AU 18 SEPTEMBRE 2016

CRÉATIONS CONTEMPORAINES DANS LE PAYSAGE

ENTRE

BEAULIEU-LÈS-LOCHES

&

LOCHES (INDRE-ET-LOIRE)

ACCÈS LIBRE

www.expo-beauxlieux.fr · Expo Beaux Lieux

RAISON 59
PIQUE-NIQUER DANS UN TONNEAU

Promis, on n'a pas trop bu ce midi ! Cela existe réellement et c'est à Ingrandes-de-Touraine. Au sommet du mont Sigou, Philippe Boucard a eu l'idée de reconditionner ce foudre, un grand tonneau à vin en chêne, afin d'en faire un abri à pique-nique. Au total, un espace de 18 hl, rien que pour vous et votre amoureux/se (ou d'autres). Mais côté tourisme insolite, difficile de faire mieux.

RAISON 60
BRODER À MONTBAZON

La broderie d'art de Montbazon permet de découvrir l'histoire des bonnets brodés de Touraine. Au menu ? Démonstration de repassage à l'ancienne et de broderie de Touraine. Les visites se font sur rendez-vous.
Contact : 02 47 65 94 46.

RAISON 61
MANGER DES INSECTES

Oui, dit comme ça, vous vous demandez quelle moquette a encore fumé l'équipe de tmv. Mais c'est du vrai de vrai : un atelier de dégustation d'insectes, ouvert à tous, est organisé par la société Micronutris. Au menu : insectes grillés pour l'apéro et au chocolat pour le dessert ! Ynsect, spécialisé dans l'alimentation animale, ainsi que des associations naturalistes et entomologistes locales seront présentes. Une animation qui s'inscrit dans le cadre du 49e Congrès international de pathologies des insectes, un événement qui s'installe au Vinci du 24 au 28 juillet, avec plus de 400 chercheurs.
Dégustation le 27 juillet, de 18 h à 20 h à la guinguette de Tours.

RAISON 62
ÊTRE PLUS VRAI QUE NATURE

Depuis plusieurs siècles, les muséums d'histoire naturelle rassemblent, conservent et exposent la grande diversité du monde naturel. Mais comment ces objets sont-ils fabriqués ? Qui les réalise ? Quelles sont les techniques employées aujourd'hui ? L'exposition Plus vrai que nature est l'occasion unique de pénétrer dans les coulisses des muséums d'histoire naturelle et de porter un regard nouveau sur leurs collections, destinées notamment à préserver la mémoire d'espèces devenues rares ou disparues.
Museum d'histoire naturelle de Tours.
Du mardi au vendredi de 10 h à 12 h et de 14 h à 18 h, le samedi et dimanche de 14 h à 18 h.

RAISON 63
TRIPOTER, MALAXER, CRÉER

S'initier à la poterie pour fabriquer son propre service à thé. Ou ses chopes à bières.
Vendredi 15 Juillet, jeudi 4 et vendredi 19 août, à 15 h, à la Guinguette de Tours.

JEEP, 75 ANS DE LIBERTÉ

Jeep 75 ANS

Gamme Jeep à partir de 18950€*

Jeep

À partir de
290€ /mois après un 1er loyer majoré
ENTRETIEN, ASSISTANCE ET GARANTIE INCLUS
Location Longue Durée sur 48 mois
JUSQU'AU 30/09/2016

mazda

www.mazda.fr
zoom-zoom

SÉRIE SPÉCIALE
MAZDA3 GRAPHITE

MG AUTOMOBILES

M.G. AUTOMOBILES
Rue Charles Coulomb Z.A.C. La Vrillonnerie

CHAMBRAY-LÈS-TOURS
02.47.71.03.03

Retrouvez toutes nos occasions sur www.mgautomobiles.com

spécial été

RAISON 64
JARDINER
À vous les petites tomates cerises maison, les bouquets de fleurs gratuits et le persil frais dans l'omelette. Les jardiniers de La Gloriette font redécouvrir les bases du jardinage naturel et les travaux de saison.
Le 14 août, à La Gloriette.

RAISON 65
INTÉGRER UN TRIPOT
Soirée louche en perspective, mais c'est ça qui nous branche. Bienvenue à la « Maison de jeux clandestine ayant mauvaise réputation », la Maison des Jeux propose une plongée dans son univers.
Les mardis 26 juillet et 23 août à 20 h, à la Guinguette de Tours.

RAISON 66
ALLER DANSER
Le 14 juillet, c'est Bal des pompiers obligatoire ! Sauf qu'à Tours, il a lieu le 13 juillet, mais c'est mieux : vous pourrez faire la grasse mat' le lendemain. Vu le succès de l'an dernier, on ne s'inquiète pas trop pour l'ambiance.
Le 13 juillet, concert à 18 h, bal à partir de 21 h 30, à la caserne de Tours, boulevard Richard-Wagner.

RAISON 67
DÉCRYPTER
Vous croyez que Scorpion, Capricorne et Sagittaire sont les chats de l'astrologue de Tmv ? Ben non, ce sont des constellations. Et pour les retrouver dans le ciel, rien de mieux qu'une petite séance le nez en l'air, avec la Société astronomique de Touraine. Samedi 6 août, à partir de 17 h, à l'Observatoire de Tauxigny.

RAISON 68
S'ENTRAÎNER
Tenter une étude comparative des piscines de l'agglo. Et refaire le test chaque semaine, jusqu'à développer les pectoraux de Florent Manaudou.

RAISON 69
ÊTRE COQUIN(E)
Mmh graou. Kiss love flex sur vos genoux.

RAISON 70
SE TAPER SOUPES ET GASPACHOS
Chaudes, froides, salées, sucrées : tout au long de l'année, les soupes peuvent se manger (ou boire?) à toutes les sauces. Avec quelques ingrédients, une dose d'originalité et un brin de malice, venez partager une infinité de recettes de soupes, potages et autres veloutés. Cet atelier cuisine est animé par le Cabinet Diét'Ethique.
Le 29 juillet, à La Gloriette.

RAISON 71
ÉPATER LA GALERIE
Les fines herbes peuvent aussi se transformer en sirop et en sel.

Et pour en profiter l'hiver, rien de tel qu'un bouquet de plantes aromatiques séchées. La super équipe des jardiniers de La Gloriette vous montre, encore une fois, toutes les techniques.

Le 3 août, à La Gloriette.

RAISON 72
S'ENTRAÎNER

... pour les 10 et 20 km de Tours. Ce n'est pas le 1er septembre qu'il faudra s'y mettre si vous voulez remporter la palme. Une petite heure à la fraîche tous les matins pendant deux mois et vous serez fin prêt(e) pour le départ (qui sera donné le 18 septembre).

RAISON 73
PRÉPARER LA RENTRÉE

Enfin, surtout les foires aux vins, grâce au guide Choisir et acheter son vin en 7''. Parfait pour ceux qui n'y connaissent goutte mais détestent se faire refourguer une piquette ou boire le vin qui ne va pas avec leur steak. Bourré d'infographies bien pensées, c'est une bible.

A trouver aux éditions Hachette pratique, 12,90 €.

RAISON 74
CYCLER AUX STUDIO

Les cinémas Studio organisent plusieurs cycles pendant tout le mois d'août. Par exemple, du 3 au 23 août, place au cycle Hou Hsiao Hsien, avec diffusions d'inédits notamment. Du 10 au 16 août, ce sera au tour du cycle voyage en Amérique latine, suivi du cycle Alexander Mackendrick du 17 au 23 août.

Infos sur cinestudio.com

RAISON 76
PASSER L'ÉTÉ À AMBOISE

Il y a 500 ans, Léonard de Vinci quittait Rome pour s'installer à Amboise. Vous le saviez, ça ? Non, tant mieux vous vous coucherez moins bête. En attendant, sachez que la ville organise, jusqu'en septembre, des animations estivales : spectacles, concerts, marchés artisanaux et gastronomiques, promenades thématiques, rencontres culturelles et sportives, découvertes du patrimoine, expos...

Retrouvez tout le programme sur ville-amboise.fr

RAISON 77
FAIRE SON ULYSSE À ZANZIBAR

Le festival de théâtre en Val de Luynes proposera Ulysse à Zanzibar, par le théâtre de l'Harmattan. Idéal pour assister à des variations humoristiques et musicales sur le thème du voyage.

Le 26 juillet à 21 h, à la Closerie des Pivottières, à Fondettes. En cas de pluie, tout le monde file salle Michel-Pettrucciani, rue de l'Aubrière. Résa au 06 52 10 35 53.

RAISON 75
ÉCUMER LES VIDE-GRENIERS...

... et mettre en pratique les bons conseils de Céline (cf tmv n°214. Bah voilà, fallait suivre) !

SUZUKI

Way of Life!*

NOUVEAU VITARA!

RÉINVENTONS LA LÉGENDE

Gamme à partir de 15 990 € (1)

FREINAGE ACTIF D'URGENCE

PERSONNALISABLE

TECHNOLOGIE ALLGRIP 4X4

CONNECTIVITÉ

(1) Prix TTC du nouveau Vitara 1.6 VVT boîte manuelle après déduction d'une remise exceptionnelle de 1 900 € offerte par votre concessionnaire Suzuki. Offre réservée aux particuliers dans la limite des stocks disponibles valable pour tout achat d'un Vitara neuf jusqu'au 30/06/2015, en France métropolitaine, chez les concessionnaires participant. **Modèle présenté : Suzuki Vitara 1.6 VVT Pack : 19 700 €**, remise de 1 900 € déduite + peinture métallisée Sa'Cedro en option : **850 €** et pack «Urban» : **660 €**. Consommations mixtes CEE gamme Vitara (l/100 km) : de 4,8 à 5,7. Émissions de CO_2 (g/km) : de 108 à 131. Tarifs TTC vitara en vigueur au 20/03/2015. *Un style de vie !

Garantie 3 ans ou 100 000 km au 1er terme échu.

www.suzuki.fr

SUZUKI TOURS

211 Bd Général de Gaulle - 37540 SAINT-CYR-SUR-LOIRE - 02 47 62 10 00
82 Rue Charles Coulomb - 37170 CHAMBRAY-LES-TOURS - 02 47 28 08 08
www.suzuki-tours.fr

RAISON 78

SE METTRE AU SKATE ET AU LONGBOARD

On vous en a parlé dans les derniers numéros : le longboard, c'est tout de même idéal quand il fait chaud. Se balader, nez au soleil, cheveux au vent (les chauves aussi, personne n'est exclu), sur sa longue planche. Si besoin, contactez l'asso tourangelle Deval de Loire (sur Facebook ou devaldeloire@gmail.com) qui promeut cette pratique dans nos contrées. Sinon, mettez-vous au skate. Le département regorge de skate-parks : la Bellerie à Saint-Avertin, la Grange rouge à Montbazon, ou encore les Mesliers à Chambray et la Bergeonnerie à Tours.

Plus d'infos sur skateparks-france.fr

RAISON 79

ÉCOUTER RADIO BÉTON

Parce qu'il y a toujours de la bonne musique sur Béton. Et qu'en plus, c'est tourangeau. Et qu'en plus, ils dégottent un paquet de trouvailles d'ici et de la région qui décrassent les oreilles. Et qu'en plus, ils sont gentils. Et qu'en plus, on vous le dit donc c'est que c'est vrai.

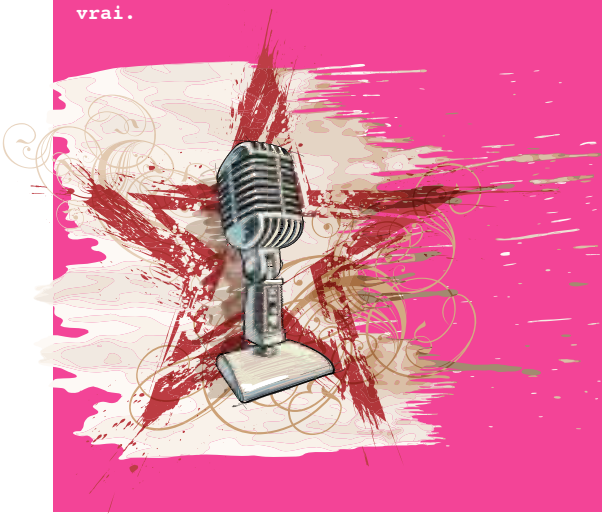

RAISON 80

RETOURNER AU MOYEN ÂGE

La forteresse de Montbazon domine la vallée de l'Indre depuis plus de mille ans. Soit l'âge de Yoda et Giscard d'Estaing réunis. Bref. En tout cas, l'été est la période propice pour se plonger au cœur des métiers de l'époque et de leurs artisans. En une journée, vous pourrez participer à des jeux médiévaux ou des ateliers, et même des combats. Il est aussi possible de visiter des souterrains, découvrir le couillard (une machine de guerre de l'époque) ou encore assister aux nocturnes (tous les vendredis et samedis soirs).

Infos sur forteressedufauconnoir.com Tarifs jour (10,50 € pour les adultes et 6,50 € pour les enfants) ; nocturne à 12 € (adulte) et 7,50 € pour les enfants.

ALAIN PICCIONI

EXPOSITION PHOTOGRAPHIQUE SUR L'INDE

Né en 1948 en Lorraine, dans la vallée des Anges, d'origine italienne, Alain Piccioni est ainsi bercé par deux univers, l'un teinté de rudesse et l'autre de légèreté , que son oeil garde intacts dans des images qui ont marqué son enfance.
Animateur d'un club photo durant une dizaine d'années, il obtient en 1983 le prix Diaratux au salon de la photo à Paris. Il réalise également de la photo publicitaire dans le secteur industriel, du cosmétique et des bijoux pour Nina Ricci. Mais c'est sans aucun doute ses souvenirs d'enfance qui ont influencé son regard sur la photo; son propre regard sur lui même et son vécu.

DU 22 / 07 / 2016 AU 02 / 09 / 2016

AU RESTAURANT ASSIETTE ET ART

MENU INDIEN À 3 SERVICES POUR L'OCCASION

RÉSERVATIONS AU 09 72 84 20 77 OU 07 78 21 41 94

ADRESSE : 60 RUE DU GRAND MARCHÉ, TOURS

PLUS D'INFORMATIONS SUR WWW.ASSIETTEETART.FR

RAISON 81

DÉCOUVRIR L'EXPO LEGO® AU CHÂTEAU

Eh oui, car le Château de Cheverny propose Histoire de briques, une expo d'oeuvres originales en Lego® ! Monuments architecturaux, tableaux et instants de vie de l'Histoire de France sont reproduits avec ces petits jouets mythiques (vous savez, ceux qui nous donnent envie de tout casser quand on marche dessus pieds nus). Au total, un million de Lego® ont été assemblés.

Prix d'entrée du domaine avec l'expo : 10,50 € (adultes), 7,50 € (enfants). Jusqu'au 2 novembre, tous les jours de 9 h 15 à 18 h 30. Infos sur chateau-cheverny.fr

(Photo CdeVibray)

RAISON 82

S'ENTRAÎNER AU MARATHON DE CHEVERNY

Bah voui, il n'y a pas que celui de Tours dans la vie. Nom d'une pipe en short. Alors oui, on sait : le marathon de Cheverny n'aura lieu qu'au mois d'avril 2017. Sauf que : 1) les inscriptions sont déjà ouvertes, donc il faudrait songer à filer sur marathondecheverny.com pour remplir la petite fi-fiche. 2) Un marathon ne s'improvise pas. Il va falloir commencer à faire chauffer les muscles et se faire des petites courses, histoire de faire bonne figure face aux 2 000 coureurs qui vous attendent de pied ferme (haha).

RAISON 83

SE BAIGNER DANS UNE PISCINE NATURELLE

Marre du chlore qui vous fait les yeux rouges ? À la baignade naturelle du Grand Chambord, c'est garanti nature et eau limpide.

Contact : tél. 02 54 79 01 81. De 11 h à 20 h.

RAISON 84

VOIR BLOIS BY NIGHT

Un guide qui vous entraîne dans des passages, des ruelles, des lieux méconnus, mais le tout pendant la nuit. Avec Visites et Secrets, c'est la possibilité d'avoir accès à des endroits où vous n'allez probablement jamais. Pour celles et ceux qui ont peur du noir, cette opération est aussi possible de jour.

Du mardi au dimanche, sur diverses thématiques. Infos sur visitesetsecrets.com

RAISON 85
BULLER AU CENTRE (ET QU'ÇA PÉTILLE)

Bulles au Centre, vous connaissez ? C'est le premier salon dédié aux pétillants naturels. Les amateurs de bière, de cidre ou encore de vin et de limonade de sureau vont a-do-rer. Une soixantaine de producteurs seront présents pour faire goûter leurs produits. Chouette idée, non ? Oh, dernière chose : l'abus d'alcool est dangereux pour la santé. Alors ramenez votre pote modération.

Le 17 juillet, rue Porte-au-Roi, à Montrichard. De 11 h à 19 h. Et ça fonctionne comme le Vitiloire, avec l'entrée libre et un verre de dégustation à 5 € !

RAISON 86
VOIR LES HIPPOPOTAMES

On ne parle pas de belle-maman et beau-papa. Mais bel et bien de Kiwi et Kvido, les deux hippopotames stars du ZooParc de Beauval, tout récemment arrivés. Pesant 2,5 tonnes à eux-deux, les hippos ont droit à un endroit spécialement aménagé, tout beau et tout neuf. De quoi rajouter encore au charme du parc qui reste clairement l'un des plus sympathiques endroits de la Région. Donc la bonne idée, cet été, c'est de se trouver un petit jour tranquilou pour filer à Beauval (attention aux week-ends ensoleillés, il y a beaucoup, beauuucoup de monde). Et puis qui sait, votre sex-appeal naturel donnera peut-être enfin envie aux pandas de faire des bébés. Bah oui, depuis le temps qu'on attend ça !

Tarifs : de 23 à 29 € et gratuit pour les moins de 3 ans.

RAISON 87
CONNAÎTRE (ENFIN) TALCY

Notre région possède de nombreux châteaux, ça, c'est de notoriété publique. Pourtant, il en est encore méconnu : celui de Talcy. Sur tripadvisor.com, les bonnes notes pleuvent. Il est donc temps d'y faire un petit tour. Inchangé depuis près de 500 ans, le château de Talcy émerge des plaines céréalières de la petite Beauce. Situé à quelques minutes de Blois, il est connu pour son pressoir notamment, et son ancien potager, ainsi que de jolies tapisseries d'époque. Édifié au XVIe siècle, son destin a ensuite été marqué par les poètes. Allez, en route !

Tarifs : 5,50 € en plein tarif, ou 4,50 € en tarif réduit. Plus d'infos sur chateau-talcy.fr

RAISON 88

S'EN METTRE PLEIN LES YEUX AU FUTUROSCOPE

Eh, mais c'est l'occasion de filer du côté de Poitiers pour (re)découvrir le parc sur une ou deux journées, non ? Zoom sur 4 attractions coup de cœur de tmv !

> Chocs cosmiques
Vous + siège incliné + dôme au-dessus de votre tête = c'est parti pour un voyage aux confins de l'univers. Ce trip intersidéral est sidérant ! Mêlant informations passionnantes et petites touches d'humour, les animations 3D sont parfaitement retranscrites sur cet écran géant HD.

> L'Âge de glace
Dans cette aventure givrée, vous goûtez aux plaisirs de la 4D : fausse neige qui tombe du plafond, parterre qui vibre, 3D profonde pour vos n'oeils, jets de boule sur le public. C'est amusant, même si les 10 minutes de l'attraction passent bien trop vite.

> Danse avec les robots
Attention au bidon ! Ici, vous êtes dans des bras d'un robot de 7 mètres qui vous balance de gauche à droite, tête en bas ou à l'endroit. Ça remue et c'est jouissif. À faire après avoir mangé un bon burger bien gras.

(Photos Parc Futuroscope)

> La Forge aux étoiles
C'est le spectacle du soir, une aquaféérie nocturne imaginée par la compagnie des projets spéciaux du Cirque du soleil. La barre est donc placée très haute ! Lasers, jets d'eau lumineux, projections 3D sur un mur d'eau : le show est spectaculaire. Et c'est vraiment bourré d'émotion.

TESTEZ AVANT D'ACHETER !

#MÊME PAS PEUR

LES JARDINS DE DIANE

LES Mélodies

LA RICHE / BOTANIQUE

MONTLOUIS-SUR-LOIRE

Groupe Gambetta - RCS 404 288 414 000032. Document et illustrations non contractuels. Illustrations à caractère d'ambiance : Dryonoon.
* Sous plafonds de ressources dans le cadre d'un achat en location accession (PSLA). Juillet 2018.

POUR TOUS VOS PROJETS,
NOUS CONTACTER AU

02 47 66 24 24

www.groupegambetta.fr

coopea

GROUPE GAMBETTA

Trouvez les plus belles LOCATIONS ici

CASACTIF IMMOBILIER

8 rue de Constantine
37000 TOURS
02 47 41 54 38
www.casactif.fr

Tours Centre/Nord-La Riche – Saint-Pierre-des-Corps, appartement **studio** entièrement meublé et équipé. Pièce à vivre avec Kitchenette, salle d'eau. Equipements : Bz pour le couchage -TV-HiFi- Plan Repas – Micro-onde- cafetière – bouilloire – Toaster – Aspirateur – Lave-Linge... Toutes charges comprises : Eau, électricité, chauffage, WIFI, entretien des parties communes.

Loyer à partir de : 450 €

St-Pierre-des-Corps-Sam et commerces, grand **type 2 meublé et équipé** : cuisine avec coin salle à manger, salon, espace bureau, chambre et salle d'eau. Nombreux rangements, belles prestations, parking ou garage possible. Equipements : réfrigérateur, plaques, four, cafetière, bouilloire, toaster, lave-linge, micro-ondes, fer à repasser, TV, lecteur DVD, HiFi... Toutes charges comprises : eau, électricité, chauffage, internet Wifi, entretien des parties communes.

Loyer : 900 €

Tours Centre Blanqui Mirabeau, commerces et axes rapides, **studio meublé et équipé**, pièce à vivre : canapé, table-de salon, tv, dvd, hifi. Coin cuisine : réfrigérateur, micro-ondes, plaques, hotte, congélateur, cafetière, bouilloire, toaster... Salle de douche : cabine de douche, vasque, lave-linge. Environnement calme. Toutes charges comprises : eau, électricité, chauffage, internet Wifi.

Loyer : 550 €

Au pied du Tramway à Joué-les-Tours, venez visiter ce beau **type 4** comprenant : entrée, 3 chambres, vaste séjour et cuisine entièrement aménagée et équipée. 2 terrasses et place de parking en sous-sol. Loyer toutes charges comprises. Classe énergétique A. GES : C - FR : 773 €.

Loyer à partir de : 765 €

La Riche, maison mitoyenne **type 5** avec garage privatif. Proche centre-ville de Tours, maison calme et à proximité des petits commerces. Au RDC : vaste séjour, cuisine ouverte donnant sur un jardin, chambre avec salle d'eau privative, WC. A l'étage : 3 chambres, salle de bains avec WC. FR : 843 €. DPE en cours.

Loyer : 880 €

Tours, quartier Giraudeau, **appartement du type 2 au type 5** sans frais d'agence, cette résidence se situe proche du centre-ville et des transports en communs. Loyer soumis à conditions de ressources. DPE : C. GES : D. Venez vite les visiter.

Loyer : consulter l'agence

nexity

7 place des halles
37000 TOURS
02 47 77 91 65
location.tours@nexity.fr

Guy Hoquet
L'IMMOBILIER GARANTI

51 Bd Charles-de-Gaulle
37540 SAINT-CYR-SUR-LOIRE
02 47 85 55 77
www.guyhoquet-immobilier-saintcyr.com

Proche toutes commodités à Tours Nord, **bel appartement neuf** : cuisine aménagée et équipée ouverte sur grand salon/séjour sur terrasse plein Ouest, 2 chambres, salle de bain et wc indépendant. Place de parking privative. Honoraires : 690 €. Libre à la location. Classe énergie : B. Réf. 8621

Loyer : 740 €

Saint-Cyr, dans résidence récente BBC, bel **appartement** avec terrasse : cuisine aménagée ouverte sur séjour, chambre avec placard, salle de bain, 2 places de parking en sous-sol. Libre à la location. Honoraires : 451 €. Classe énergie : A. Réf. 8311

Loyer : 565 €

Ballan-Miré, secteur calme et proche du centre ville, dans résidence de standing, appartement lumineux de type 3 : entrée, cuisine aménagée, séjour avec belle terrasse, 2 chambres, salle de bain, parking extérieur et parking en sous-sol. Libre à la location. Honoraires : 650 €. Classe énergie : D. Réf. 8333

Loyer : 697 €

URGENT
A louer à Tours, quartier Tonnellé proche fac. médecine, **appartement T4**, très bon état général, 77 m², 8e étage. Loyer chauffage et eau compris. Colocation acceptée.

Loyer : 545 €

URGENT
A louer à Tours, bords de Cher, proche tram, **appartement T4**, très bon état, 73 m², 10e étage, très belle vue, proche quartier Deux Lions, accès sécurisé. Loyer chauffage et eau compris. Colocation acceptée.

Loyer : 499 €

URGENT
A louer à Tours, Boulevard Winston-Churchill, proche tram, **T3 neuf**, jamais habité, 64 m², 5e, parking sous-sol, belles prestations, chauffage gaz individuel.

Loyer : 677 €

SEMIVIT

5, place Jean Jaurès
37000 TOURS
02 47 700 200
location@semivit.com

RAISON 89

ÉCUMER LES HEURES VAGABONDES

Les Heures Vagabondes, c'est jusqu'au 11 août ! La 13e édition de ce festival devenu culte dans les contrées de la Vienne offrira une quinzaine de concerts gratuits dans les communes rurales : on peut notamment citer Mouss et Hakim, le 29 juillet à Ligugé, les Mountain Men, le 30 juillet à St-Pierre-de-Maillé, Natasha Saint-Pier (photo), le 2 août à Coulombiers, ou encore Pony Pony Run Run, le 10 août à Saint-Cyr.

Infos sur lesheuresvagabondes.fr

RAISON 90

FAIRE DU CANOË À LA BELLE ÉTOILE

Bien posey dans votre canoey ! Vous pouvez naviguer sur la Vienne ou le Clain. Certains clubs proposent même un bivouac !

Infos sur tourisme-vienne.fr

RAISON 91

ALLER AU PARADIS (MAIS DES FLEURS)

À Availles, il y a un jardin d'inspiration anglaise qui couvre près de 3 000 m² avec des arbustes, des haies et des tonnelles. On recense 3 300 variétés, ainsi qu'un refuge pour animaux. Et tant qu'à faire, une exposition de peintures complète le tout.

Juillet et août, les dimanches et jours fériés ; sinon sur rendez-vous pour les autres jours. Contact : 05 49 48 53 99.

RAISON 92

DORMIR DANS LES ARBRES...

Bah oui, pourquoi pas ? Tarzan le fait bien. En plus, c'est possible à Magné, dans le parc de la Belle. Des cabanes dans les arbres, plusieurs versions (en amoureux ou en famille), de 5 à 12 mètres de hauteur. Et promis, même celles et ceux qui ont le vertige ne craindront rien, car certaines sont bâties sur pilotis. Il est aussi possible de prendre son petit-déjeuner, l'apéritif ou des paniers froids.

À Magné (sud de Poitiers), rue Anatole-de-Briey. Infos : cabanesdelabelle.com ; contact : 05 49 87 80 86.

RAISON 93

... OU DORMIR DANS UNE YOURTE

Bah oui, pourquoi pas ? Les Mongoles le font bien. En plus, ... oui bon, d'accord. Filez sur Marçay pour découvrir cette expérience. Une yourte européenne d'inspiration mongole y est installée. L'espace avoisine les 30 m² et l'ambiance sonore et olfactive est particulière, en raison de l'importance du bois ici. Le lieu est tenu par un couple de globe-trotteurs. Ils auront donc sûrement un paquet d'histoires à vous raconter.

Infos sur aupetitbonheurlayourte.fr ou au 06 41 00 54 49.

RAISON 94

ATTENDRE TMV

Oui, parce que le prochain numéro paraîtra le 31 août. C'est long, hein ? C'est difficile, on sait. Mais si vous restez à Tours cet été, vous pourrez attraper votre numéro de rentrée dès sa sortie. Parce que vous avez besoin de votre dose de tmv, vous aimez tmv, vous allez filer 10 000 € à l'astrologue du journal, vous... Bon, visiblement ça ne marche pas l'hypnose. Allez, on se revoit fin août. Bisou, on vous love.

L'HOROSCOPE DE VOS VACANCES

BÉLIER

Côté love & flex : Vous allez nous manquer. Bisou sur le lobe droit de tous les Béliers !

L'accessoire de l'été : Deux personnes rousses pour vous fabriquer un deux-roues, et ainsi, filer vers l'horizon du soleil de l'univers de la vie.

La citation qui va tout changer : *« Motus et bouche cousue. Vous savez, moi je suis une tombe de prison »* (Moundir).

La personnalité à copier en août : Bah allez, Moundir du coup. Votre été commencera mal (vous voudrez manger une chèvre et ses petits). Mais qui sait, peut-être qu'un jour, vous finirez star de la télé-réalité. Faites confiance à votre QI.

TAUREAU

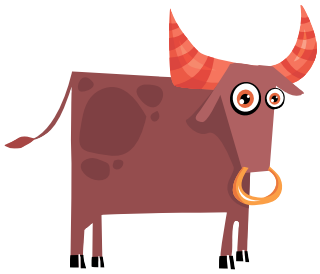

Côté love & flex : Faiiis commeuh l'oiseauuu, ça vit d'air pur et d'eau fraîche, un oiiiseaaau... Et paf, vous venez de vous manger un poteau électrique.

L'accessoire de l'été : Le slip pour deux. Il est temps de vous rabibocher avec l'être aimé.

La citation qui va tout changer : *« Les mauvaises langues se noient toujours dans leurs crachats »* (proverbe sénégalais qui en jette).

La personnalité à copier en août : Yannick Krommenacker, un jeune Alsacien qui, mécontent, a payé son amende de 90 € en 5 000 pièces de 1, 2 et 5 centimes. Soyez rebelle un petit peu !

GÉMEAUX

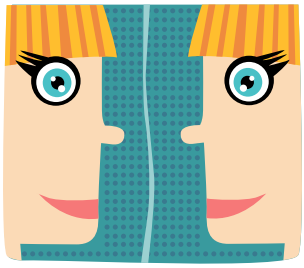

Côté love & flex : Attention au Kinder surprise dans neuf mois...

L'accessoire de l'été : Un rase-nuque. Le petit duvet sur cette partie de votre anatomie n'a plus de succès, réagissez.

La citation qui va tout changer : *« Le sexe masculin est ce qu'il y a de plus léger au monde, une simple pensée le soulève »* (San Antonio).

La personnalité à copier en août : François Hollande. Tranquilou pépouze, rien ne vous touche. Continuez de faire semblant jusqu'à l'an prochain, tiens.

CANCER

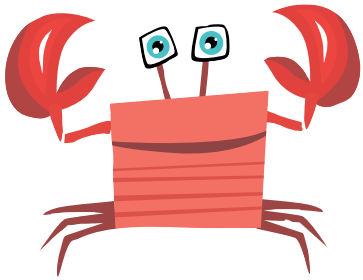

La sélection des notaires d'Indre-et-Loire

Notaire

Retrouvez un grand choix de biens et de conseils sur : www.immobilier.notaires.fr

Notaire SCP CHABASSOL - BOUFFANT - LALOUM

TOURS, T1 avec garage et cave. Quartier Beaujardin rue Calme. Dans une immeuble de deux logements un appartement au deuxième étage comprenant une entrée, cuisine aménagée ouverte, salon, trois chambres, salle d'eau et W.C. Garage individuel ferme donnant sur buanderie chaufferie et véranda avec jardin privatif. Refait à neuf notamment isolation plancher murs, huisseries. Décoration actuelle. Chauffage gaz individuel. Classe énergie : en attente. Prix : 171 900 €. Réf. 0631832.

JOUE-LES-TOURS, maison d'habitation, quartier résidentiel, maison de construction traditionnelle de 250 m² sur parcelle de 1 000 m² environ d'arbres seculaires offrant : entrée, belle pièce de réception de 45 m² avec cheminée et grandes baies vitrées sur terrasse sud, cuisine aménagée et équipée 17 m², bureau 14 m², 2 chambres 16 et 15 m², salle de bains avec douche. A l'étage : 2 chambres 18 et 22 m², salle de bains et grande salle de jeux de 75 m² (sous-sol complet : atelier, cave à vin, chaufferie, une pièce, garage 23 voitures, nombreux rangements. Armoire automatique. 391 572,05 € Négociation incluse. Réf. 0631561.

40, rue Émile-Zola - TOURS - 02 47 70 30 01

Notaires La sélection des Notaires sur www.immobilier-notaires.fr

Etude de Maître TOURAINE Notaire à Rochecorbon 51, quai de la Loire - ROCHECORBON

ROCHECORBON, maison d'habitation 7 pièces de 184 m², 6 chambres. Terrain de 1 655 m². Classe énergie : Vierge. Chauffage : pompe à chaleur 450 000 €. Négociation incluse. Réf : 0461604.

ROCHECORBON, au calme et proche bus. Maison ancienne rénovée éléments d'époque sur 2133 m² de terrain paysager. RDC : entrée, pièce de vie (cheminée en pierre) ouverte sur cuisine AE (four à pain), chambre, salle de bains et WC. Etage : 2 chambres dont une suite parentale, WC lingerie, SDE, rangements, bureau. Grange de 85 m², cave. Classe énergie : D. 382 472,05 €. Négociation incluse. Réf : 0461612.

TOURS, proche gare. Particulier du 18e avec cour : Rez de jardin : cuisine AE, chaufferie, lingerie, WC RDC : entrée, séjour/salon. Etage : suite parentale, rangements, WC - 2e étage : chambre avec SDD et WC, bureau/chambre (rangement) - 3e étage : 2 chambres mansardées, cabinet de toilette, WC. Dépendances, cellier et garage. Travaux à prévoir. Classe énergie : C. 373 511,05 €. Négociation incluse. Réf. : 0461601.

Contactez Mme Brindeau au 02 47 88 27 20 stephane.touraine@notaires.fr

Côté love & flex : Vous êtes désespéré(e) et désespérant(e). Tentez un flirt avec un Lion ou un Scorpion.
L'accessoire de l'été : Un filtre Instagram. Non, parce que le bronzage ridicule du marcel, ça va se voir sur votre album photos Facebook…
La citation qui va tout changer : *« La fidélité ? Il ne faut pas oublier que le mariage a été institué à une époque où l'espérance de vie ne dépassait pas trente ans »* (Jacques Dutronc). N'y voyez aucune incitation, hein !
La personnalité à copier en août : Angela Merkel. Du moins sa coupe de cheveux. Vous ne le savez pas encore, mais elle sera à la mode en 1925.

LION

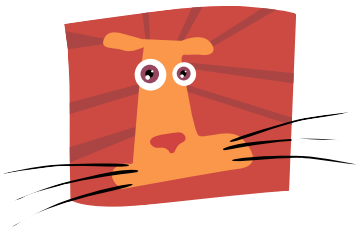

Côté love & flex : Chassez le naturel, il revient au galop. Votre ex aussi. Normal, c'est un cheval (ou un étalon, c'est booon, on l'a vu venir votre vanne)
L'accessoire de l'été : Un pince-tétons. Voilà.
La citation qui va tout changer : *« Je suis têtue comme une moule »* (Daniela, de Secret Story)
La personnalité à copier en août : Un Allemand en short, sandalettes et chaussettes. Avec ça, à vous les fans en délire sur la plage (Pour toute réclamation post-lancer de cailloux, prière d'envoyer un mail à redac@tmvtours.fr)

VIERGE

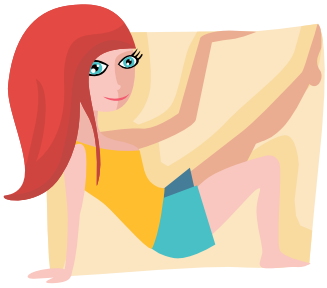

Côté love & flex : Saturne, dans l'alignement des étoiles des rhododendrons du 3e décan en partant de la gauche, prévoit une rencontre avec une personne rousse non-identifiée. Genre entre le 14 et le 29 juillet. Ah, l'astrologie, cette science exacte.
L'accessoire de l'été : Un martinet. Parce que cet été, vous serez très vilain(e). Ouuuh que vous êtes vilain(e), pan, pan !
La citation qui va tout changer : *« On n'a pas de lait pour demain matin. Eh, on peut pas traire les poules ? »* (Delphine, Loft Story.)
La personnalité à copier en août : Minus et Cortex. Car vous allez faire la même chose que chaque nuit. Tenter de conquérir le monde (référence so 1995 poup poup)

BALANCE

Côté love & flex : Le lion a beau être roi de la jungle, il peut aussi s'accoupler 50 fois par jour. Allez, au boulot les jaloux/ses.
L'accessoire de l'été : Une saucisse. Car toutes les bonnes choses ont une fin, sauf les saucisses qui en ont deux.
La citation qui va tout changer : *« Les Balance sont les personnes les plus extraordinaires sur Terre »* (L'astrologue tmv. Lui-même Balance, mais ça n'influe pas sur quoique ce soit)
La personnalité à copier en août : Harry Potter. Un coup de braguette magique et hop, c'est dans la poche. (hein, quoi, c'est pas le bon mot ?)

SCORPION

Côté love & flex : Dédé, été, mémé, lait demi-écrémé… Vous voyez où on en veut en venir ?
L'accessoire de l'été : Un oreiller. Car à chaque jour suffit sa flemme. Ouarf ouarf !
La citation qui va tout changer : *« Rot de fête, rôt qui fouette »* (l'une des 43 personnes qui se trouvent dans la tête de l'astrologue tmv)
La personnalité à copier en août : Karim Benzema. Parce que des fois, en fait, pour le bonheur de tous, ne dites rien. Chut. Voilà, comme ça, très bien.

SAGITTAIRE

Côté love & flex : Haleine du matin, bisou qui craint du boudin.
L'accessoire de l'été : Un hippie. Ou une balle anti-stress. Ce qui, au final, revient un peu du pareil au même.
La citation qui va tout changer : *« C'est pas l'âge qui fait le moine »* (Elisha, de la Star Academy qu'on surnomme parfois Einstein dans les milieux reconnus)
La personnalité à copier en août : Pamela Anderson. En janvier, vous étiez à l'Assemblée nationale ; fin juin, vous posiez nue sur Instagram en train d'embrasser un poney. Franchement, on n'arrive plus vous suivre…

CAPRICORNE

Côté love & flex : Avenir, barbe à papa, tétons : tout sera rose.
L'accessoire de l'été : Le string-licorne. À vous les prouts paillettes.
La citation qui va tout changer : *« L'eau chaude n'oublie pas qu'elle a été froide »* (proverbe africain. De quoi vous faire réfléchir tout l'été)
La personnalité à copier en août : Manuel Valls. Invoquez le 49.3 à tour de bras pour faire passer vos envies (tour pour le ménage, choix des vacances, non-paiement de vos impôts…).

VERSEAU

Côté love & flex : Sous le pâté, la plage.
L'accessoire de l'été : Une pelle ou un râteau. Si vous voyez ce qu'on veut dire…
La citation qui va tout changer : *« Je voudrais connaître la musique dont la queue de mon chien bat la mesure »* (Yvan Audouard. Méditez un peu là-dessus, tiens)
La personnalité à copier en août : Jésus. Une petite barbe, une toge achetée chez Desigual, une bouteille de pinard et allez marcher sur l'eau de la Loire tranquilou.

POISSON

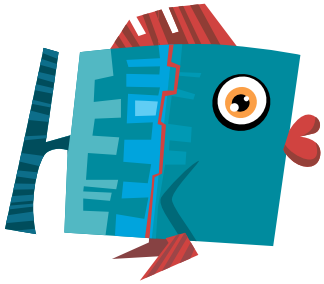

Côté love & flex : Tel le Poisson que vous êtes, vous finirez pané. Ce qui est toujours mieux que de finir trépané.
L'accessoire de l'été : Une pelle. Pour vous ramasser lorsque vous vous échouerez tel un petit baleineau sur la plage de Trifouillis-les-palots.
La citation qui va tout changer : *« Il vaut mieux se taire et passer pour un con plutôt que de parler et de ne laisser aucun doute sur le sujet »* (Desproges)
La personnalité à copier en août : Une boule noire dans le jeu Motus. Vous aimez qu'on vous tripote, mais qu'on vous lâche aussi un peu la grappe parfois, nom d'une pipe !

Besoin de se loger ?
jadopteunlogement.com
SPÉCIAL ÉTUDIANT
3 MOIS
d'assurance habitation
OFFERTS !*
3 agences à TOURS !
CITYA SGTI - 32 rue Charles Gille - 02 47 31 16 16
CITYA BÉRANGER - 40 bld Béranger - 02 47 70 12 70
CITYA BELVIA JAURÈS - 6 pl. Jean Jaurès - 02 47 60 22 16
Location Gestion Vente Syndic i-Citya
CITYA
IMMOBILIER
WWW.CITYA.COM